



Photo prise en
Juin 1965 jour le 20^{ème}
anniversaire de la libération des
camps à la porte du camp
de Struthof en Alsace.
en venant du Camp de
Buchenwald y. fus. Déporté
en Juin 1944



5

NECROPOLE NATIONALE DU STRUTHOF

La porte d'entrée du camp



Edition du Comité National du Struthof
Tous droits réservés

ce 24 sept. 1973

Mon cher Marcel.

Vous prenez bien à soi en ce
lieu où nous avons espéré.
Dans l'espoir de se revoir, reçoit mon
cher Marcel d'amitié bien sincère de
ses vives frères

Joseph Fauchard

M. Marcel Léger

Rue de la Libération

80 Le Boussey



Le Struthof le 23 Juin 1985.



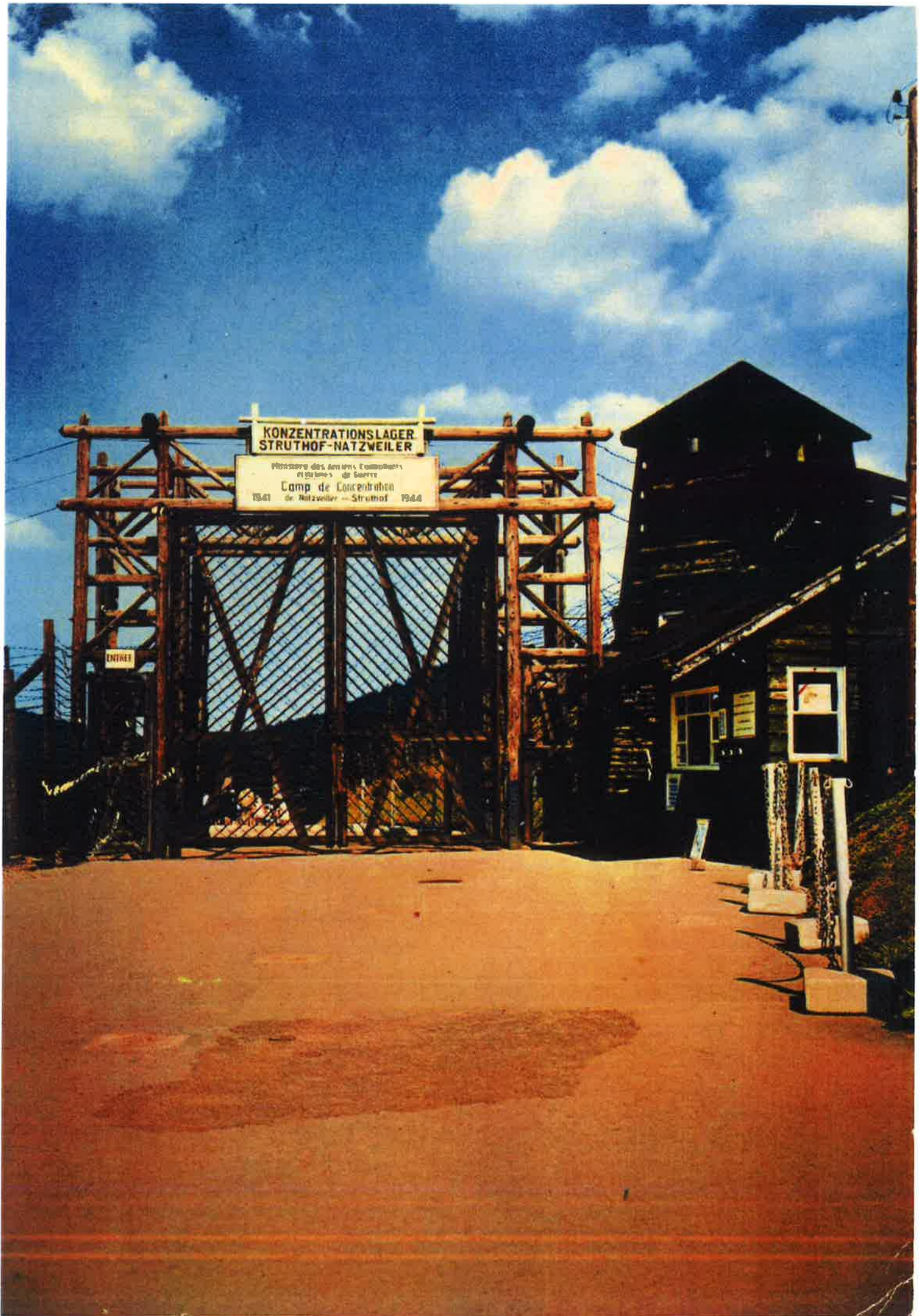

KONZENTRATIONSLAGER
STRUTHOF-NATZWEILER

Place des Amis Compagnons
et Citoyens de France
Camp de Concentration
de Natzweiler - Struthof 1941-1944

ENTREE



A 213 - Struthof (Bas-Rhin)
Camp de concentration allemand
Prisonniers rentrant du travail au camp
pendant l'occupation



Edition Lucien Kohler - Rothau (Bas-Rhin)
Reproduction interdite

.....

.....

.....

.....



RETRUVÉ A BUCHENWALD

FUT PORTÉ PAR UN DÉPARTÉ

TUE PENDANT LE BOMBARDEMENT

DEL 10 MAI 1944

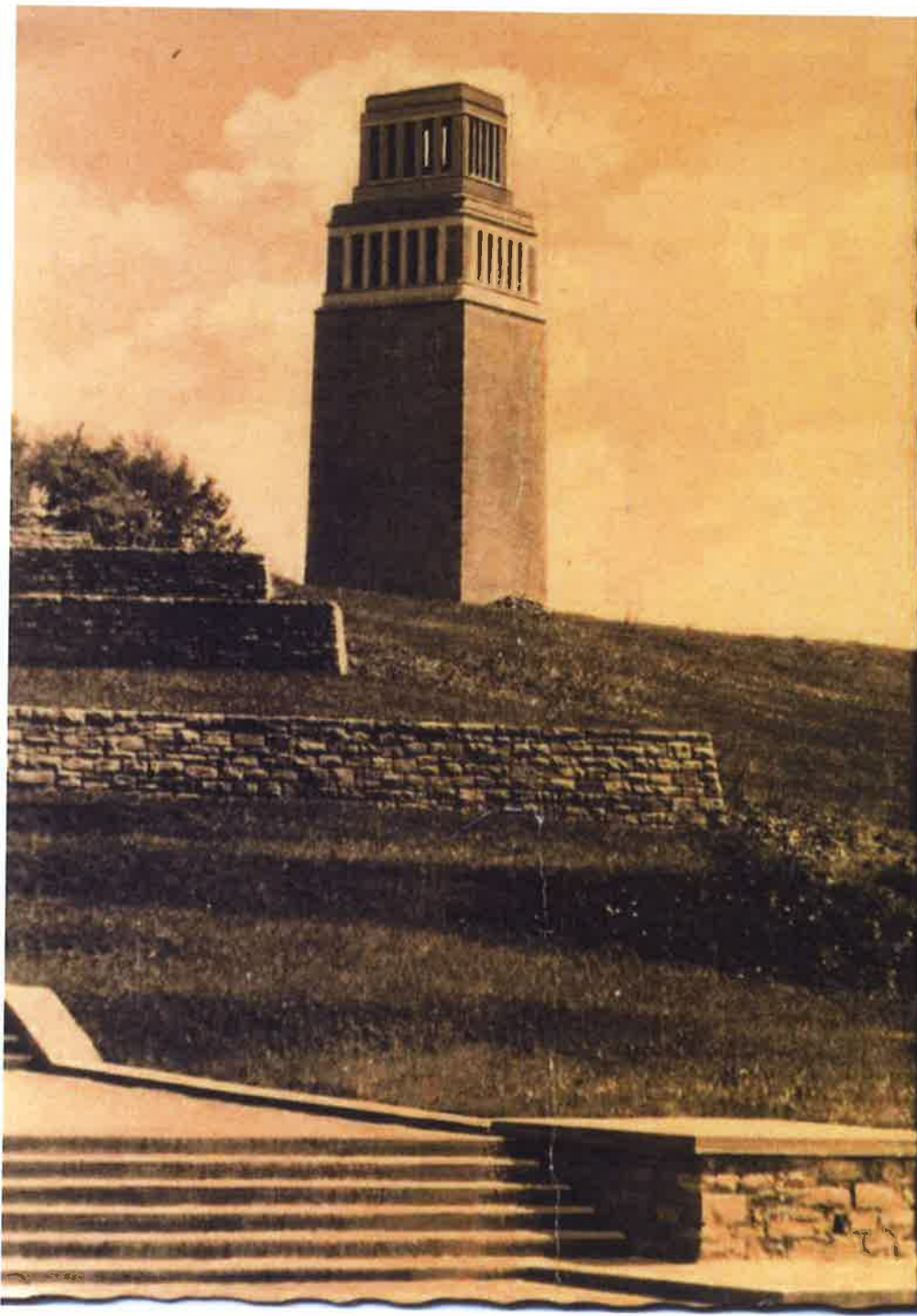

Nationale Gedenkstätte Buchenwald



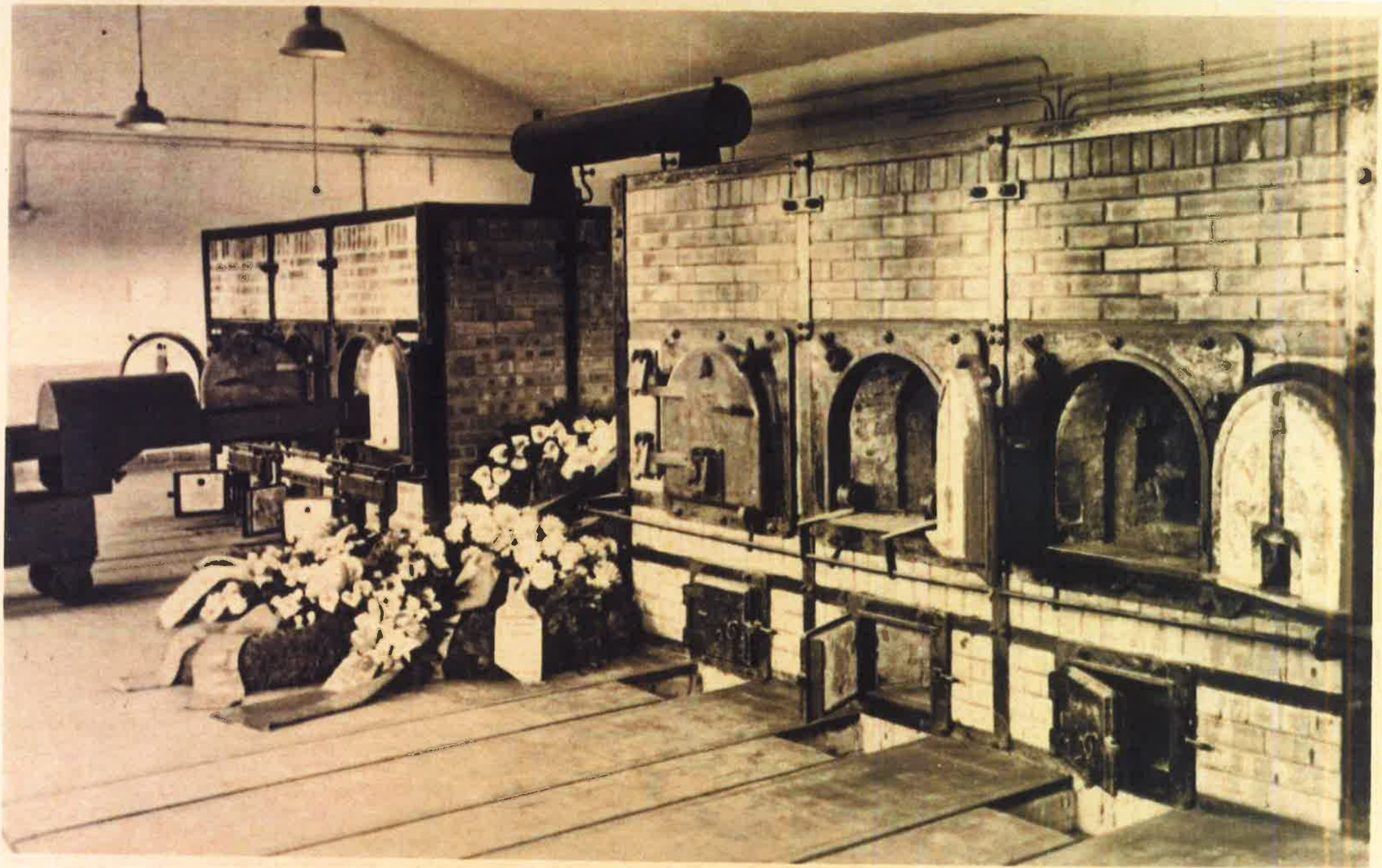







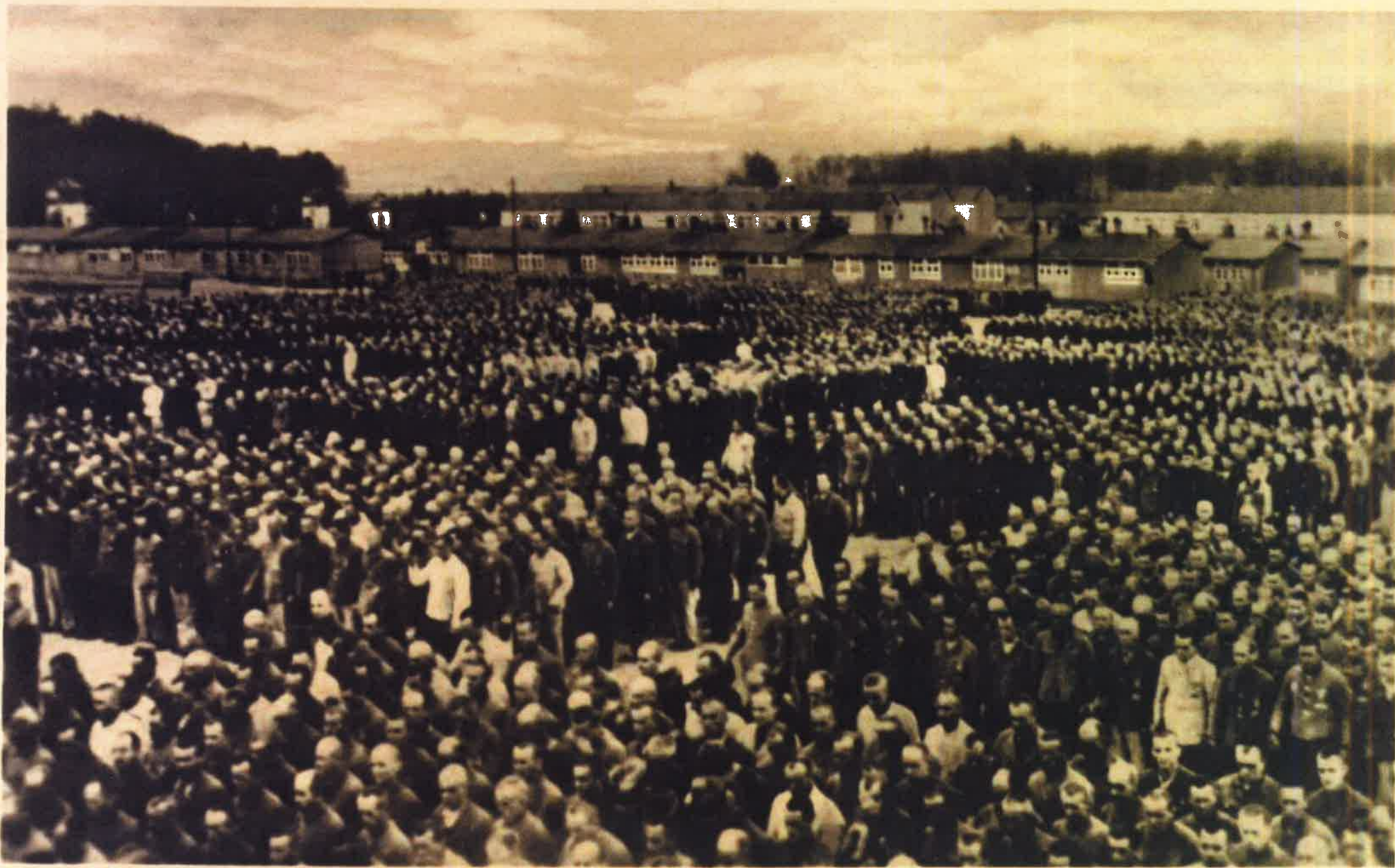

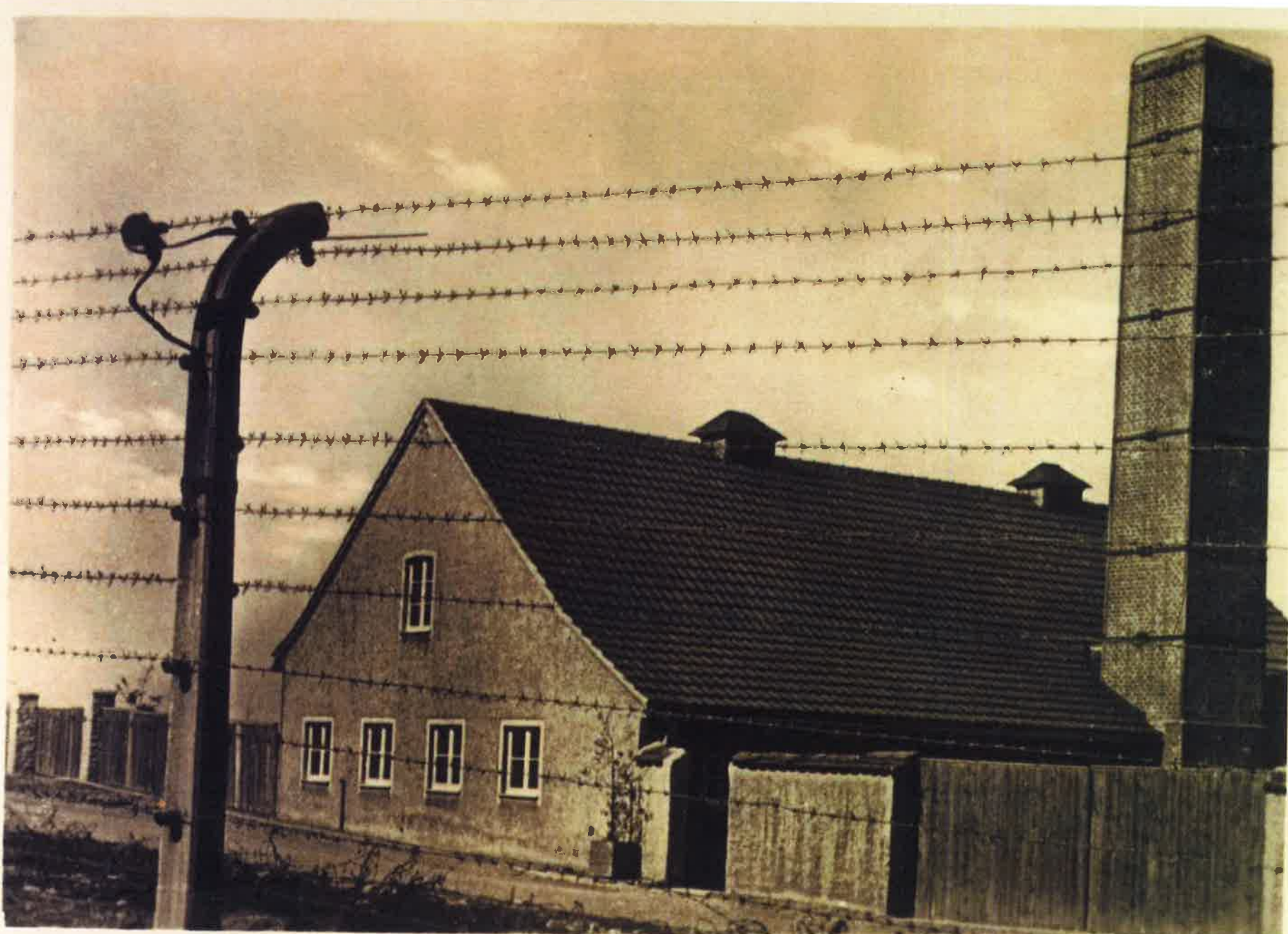

Krematorium
des ehemaligen
Konzentrations-
lagers
Buchenwald

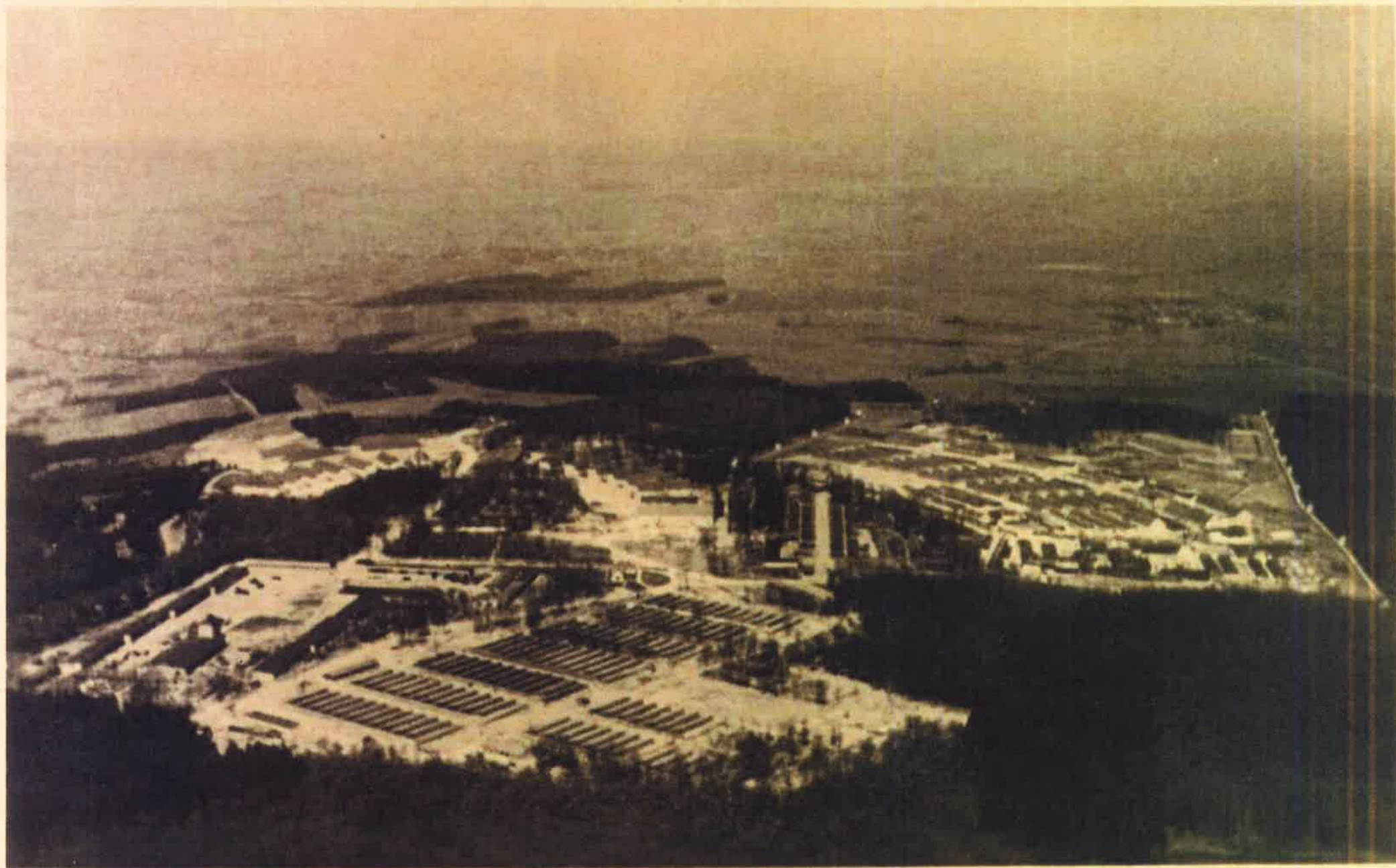











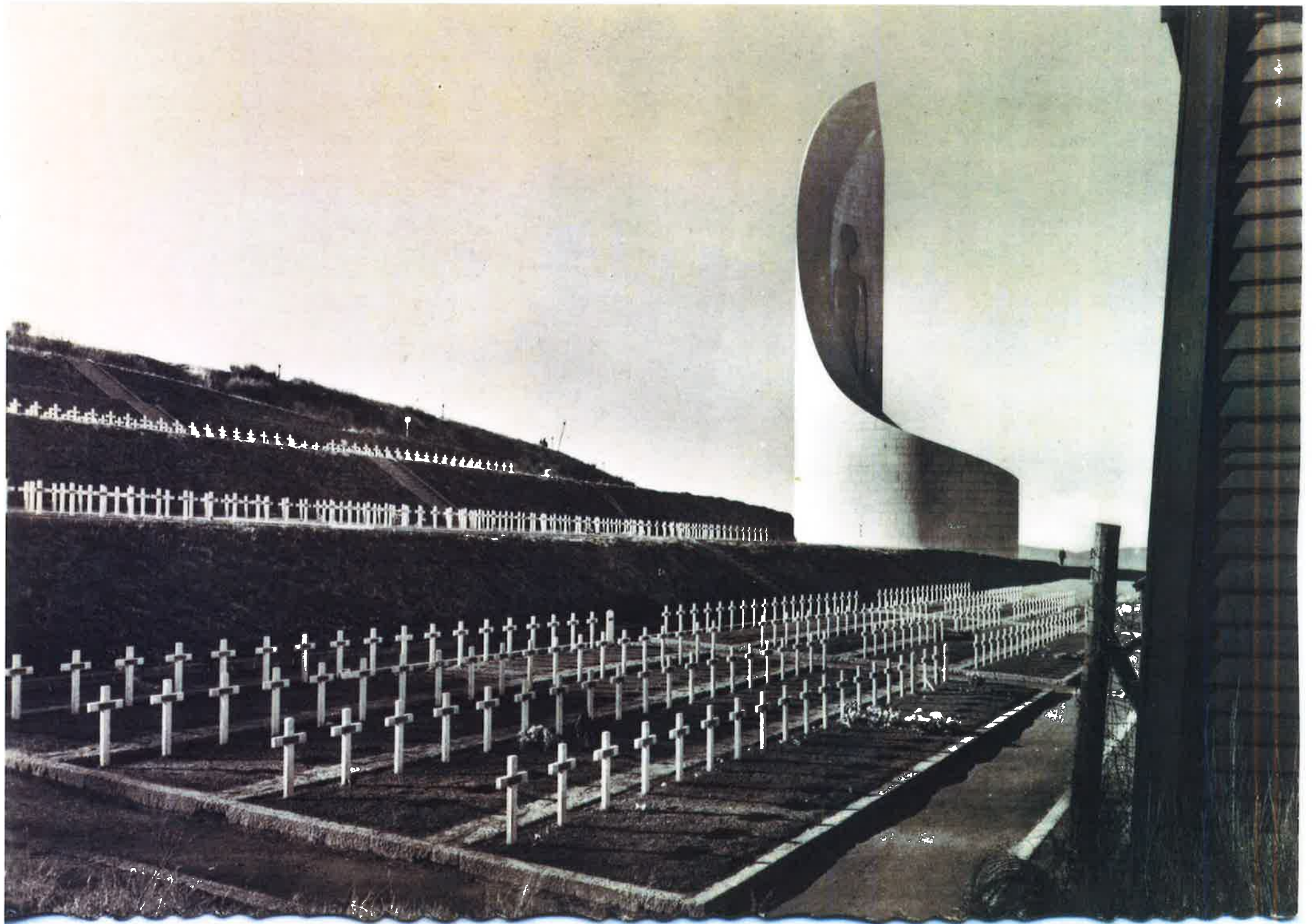



Musée de Buchenwald
cœur humain
peau humaine (abajour - peau tatouée)